Внесение изменений в Схему территориального планирования Усть-Таркского района Новосибирской области

Карта планируемых объектов местного значения
М 1:50 000

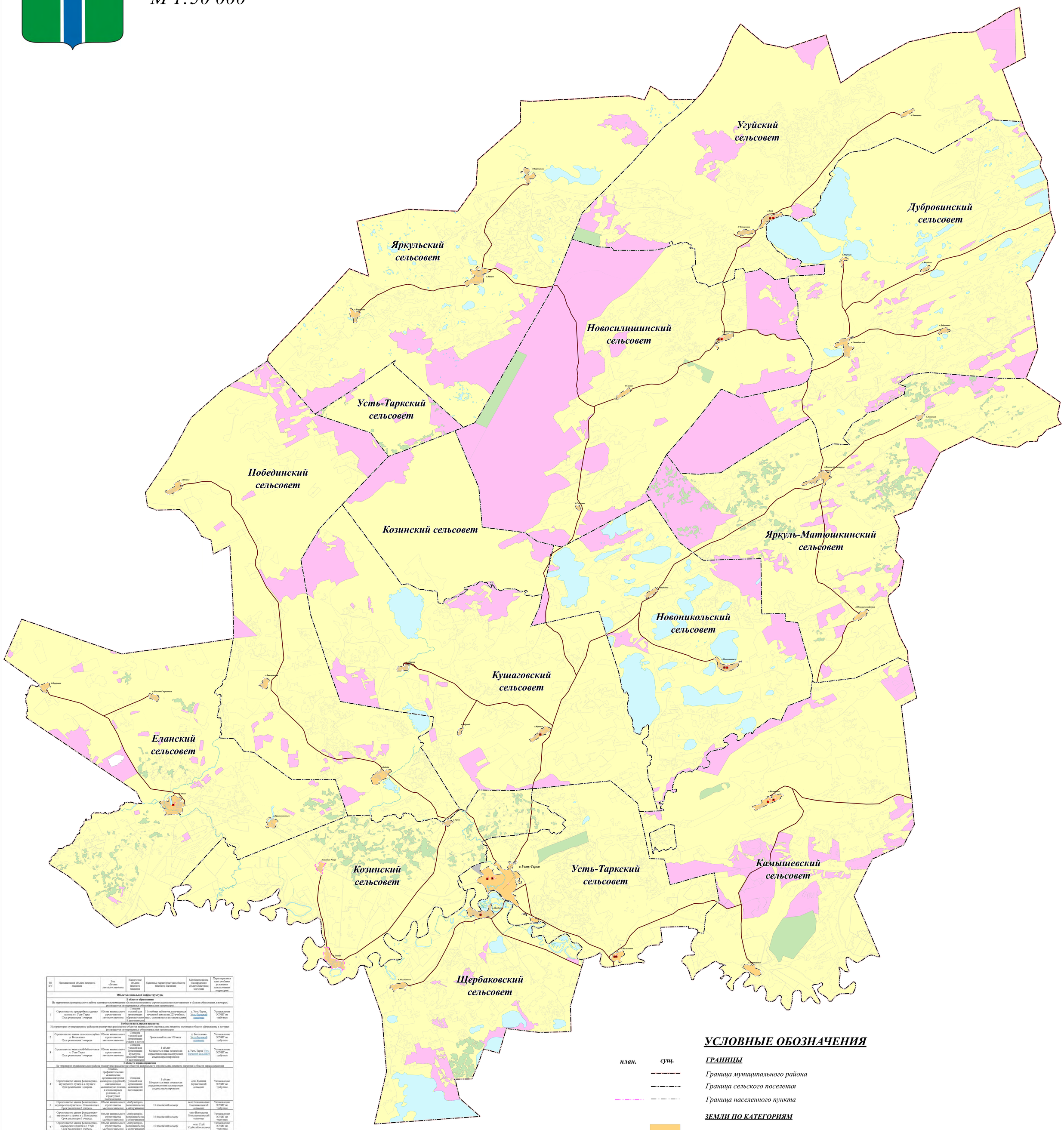

№ п/п	Наименование объекта местного значения	Вид объекта местного значения	Назначение объекта местного значения	Основные характеристики объекта местного значения	Местоположение планируемого объекта местного значения	Характеристика зон с особыми условиями использования территории
Объекты социальной инфраструктуры						
В области образования						
На территории муниципального района планируется размещение объектов капитального строительства местного значения в области образования, в которых размещаются муниципальные образовательные организации						
1	Строительство пристройки к зданию школы в с. Усть-Тарка Срок реализации 1 очередь	Объект капитального строительства местного значения	Создание условий для организации образовательной деятельности	11 учебных кабинетов для учащихся начальной школы на 220 учебных мест, спортивным и актовым залами	с. Усть-Тарка, Усть-Таркский сельсовет	Установление ЗОУИТ не требуется
В области культуры и искусства						
На территории муниципального района не планируется размещение объектов капитального строительства местного значения в области образования, в которых размещаются муниципальные образовательные организации						
2	Строительство здания сельского клуба в д. Богословка Срок реализации 1 очередь	Объект капитального строительства местного значения	Создание условий для организации отдыха и досуга	Зрительный зал на 100 мест	д. Богословка Усть-Таркский сельсовет	Установление ЗОУИТ не требуется
3	Строительство модульной библиотеки в с. Усть-Тарка Срок реализации 1 очередь	Объект капитального строительства местного значения	Создание условий для организации культурно-просветительной деятельности	1 объект Мощность и иные показатели определяются на последующих стадиях проектирования	с. Усть-Тарка Усть-Таркский сельсовет	Установление ЗОУИТ не требуется
В области здравоохранения						
На территории муниципального района планируется размещение объектов капитального строительства местного значения в области здравоохранения						
4	Строительство здания фельдшерско-акушерского пункта в с. Кушаги Срок реализации 1 очередь	Лечебно-профилактическая медицинская организация (кроме санаторно-курортной), оказывающая медицинскую помощь в стационарных условиях, ее структурное подразделение	Создание условий для организации медицинской деятельности	1 объект Мощность и иные показатели определяются на последующих стадиях проектирования	окр. Кушаги, Кушаговский сельсовет	Установление ЗОУИТ не требуется
5	Строительство здания фельдшерско-акушерского пункта в с. Новосилишин Срок реализации 1 очередь	Объект капитального строительства местного значения	Амбулаторно-поликлиническое обслуживание	15 посещений в смену	окр. Новосилишинский Новосилишинский сельсовет	Установление ЗОУИТ не требуется
6	Строительство здания фельдшерско-акушерского пункта в с. Новосилишин Срок реализации 1 очередь	Объект капитального строительства местного значения	Амбулаторно-поликлиническое обслуживание	15 посещений в смену	окр. Новосилишин Новосилишинский сельсовет	Установление ЗОУИТ не требуется
7	Строительство здания фельдшерско-акушерского пункта в с. Угуй Срок реализации 1 очередь	Объект капитального строительства местного значения	Амбулаторно-поликлиническое обслуживание	15 посещений в смену	окр. Угуй Угуйский сельсовет	Установление ЗОУИТ не требуется
8	Строительство здания фельдшерско-акушерского пункта в с. Щербаки	Объект капитального строительства местного значения	Амбулаторно-поликлиническое обслуживание	15 посещений в смену	окр. Щербаки Щербаковский сельсовет	Установление ЗОУИТ не требуется
В области физической культуры и массового спорта						
На территории муниципального района планируется размещение объектов капитального строительства местного значения в области физической культуры и массового спорта, в которых размещаются муниципальные центры спортивной подготовки и иные объекты спортивного назначения, находящиеся в муниципальной собственности, предназначенные для проведения официальных физкультурных и спортивных мероприятий муниципального района						
9	Строительство спортивного зала школы в д. Богословка Срок реализации 1 очередь	Объект спорта, включающий разборно-нормируемые спортивные сооружения (объекты) (в т. ч. физкультурно-оздоровительный комплекс)	Создание условий для занятий физической культурой и массовым спортом	1 объект Мощность и иные показатели определяются на последующих стадиях проектирования	д. Богословка Усть-Таркский сельсовет	Установление ЗОУИТ не требуется
Прочие объекты обслуживания населения						
На территории муниципального района размещение объектов капитального строительства местного значения в области обслуживания населения не планируется						
Иные виды объектов в иных областях в связи с решением вопросов местного значения поселения						
На территории муниципального района планируется размещение объектов капитального строительства местного значения в иных областях						
10	Инженерная подготовка площадки для компактного малоэтажного строительства в с. Усть-Тарка (1 этап). Строительство улично-дорожной сети Срок реализации 1 очередь	Объект капитального строительства местного значения	Объект транспортной инфраструктуры.	площадь 44 га	с. Усть-Тарка Усть-Таркский сельсовет	Установление ЗОУИТ не требуется
Мероприятия по размещению планируемых объектов в сфере транспорта.						
На территории муниципального района размещение линейных объектов в области автомобильных дорог местного значения вне границ населенных пунктов в границах муниципального района не планируется						
Мероприятия по размещению планируемых объектов в сфере инженерной инфраструктуры						
В области электроснабжения						
На территории муниципального района планируется размещение объектов местного значения в области электроснабжения						
11	Строительство сетей наружного освещения Срок реализации расчетный срок	Линейный объект электроснабжения	Передача электроэнергии потребителям	0,4 кВ	ул. Ивняки с. Усть-Тарка Усть-Таркский сельсовет	Охранная зона 2 м в каждую сторону
12	Строительство сетей наружного освещения Срок реализации расчетный срок	Линейный объект электроснабжения	Передача электроэнергии потребителям	0,4 кВ	ул. Транспортная с. Усть-Тарка Усть-Таркский сельсовет	Охранная зона 2 м в каждую сторону
В области теплоснабжения.						
На территории муниципального района планируется размещение объектов местного значения в области теплоснабжения						
13	Строительство модульной котельной в с. Камышево Срок реализации расчетный срок	Объект инженерной инфраструктуры	Источник тепловой энергии	1 объект Мощность и иные показатели определяются на последующих стадиях проектирования	с. Камышево Камышевский сельсовет	Согласно расчётам
14	Строительство модульной котельной в с. Угуй Срок реализации расчетный срок	Объект инженерной инфраструктуры	Источник тепловой энергии	1 объект Мощность и иные показатели определяются на последующих стадиях проектирования	с. Угуй Угуйский сельсовет	Согласно расчётам
15	Строительство модульной котельной в с. Новосилишин Срок реализации расчетный срок	Объект инженерной инфраструктуры	Источник тепловой энергии	1 объект Мощность и иные показатели определяются на последующих стадиях проектирования	с. Новосилишин Новосилишинский сельсовет	Согласно расчётам
16	Строительство модульной котельной в с. Новосилишин Срок реализации расчетный срок	Объект инженерной инфраструктуры	Источник тепловой энергии	1 объект Мощность и иные показатели определяются на последующих стадиях проектирования	с. Новосилишин Новосилишинский сельсовет	Согласно расчётам
В области газоснабжения.						
На территории муниципального района размещение объектов местного значения в области газоснабжения не планируется						
В области водоснабжения.						
На территории муниципального района планируется размещение объектов местного значения в области водоснабжения						
17	Строительство модульной станции водоподготовки в с. Еланка 1 очередь	Объект инженерной инфраструктуры	Водоснабжение потребителей	Мощность и иные показатели определяются на последующих стадиях проектирования	с. Еланка Еланский сельсовет	Зона санитарной охраны 30 м
18	Строительство модульной станции водоподготовки в с. Камышево 1 очередь	Объект инженерной инфраструктуры	Водоснабжение потребителей	Мощность и иные показатели определяются на последующих стадиях проектирования	с. Камышево Камышевский сельсовет	Зона санитарной охраны 30 м
В области водоотведения.						
На территории муниципального района размещение объектов местного значения в области водоотведения не планируется						

УСЛОВНЫЕ ОБОЗНАЧЕНИЯ

ГРАНИЦЫ

План. Сущ.

Граница муниципального района

Граница сельского поселения

Граница населенного пункта

ЗЕМЛИ ПО КАТЕГОРИЯМ

Земли населенных пунктов

Земли сельскохозяйственного назначения

Земли промышленности, энергетики, транспорта, связи, радиовещания, телевидения, информатики, земли для обеспечения космической деятельности, земли обороны, безопасности и земли иного специального назначения

Земли лесного фонда

Земли запаса

ПОВЕРХНОСТНЫЕ ВОДНЫЕ ОБЪЕКТЫ

Водоем(озеро, пруд, обводненный карьер)

Водоток (река,ручей, канал)

ОБЪЕКТЫ ТРАНСПОРТНОЙ ИНФРАСТРУКТУРЫ

Автомобильные дороги

Автомобильные дороги регионального или межмуниципального значения

							№015120000602500093	
Изм.	Кол.уч.	Лист	№Док.	Подп.	Дата	Внесение изменений в Схему территориального планирования Усть-Таркского района Новосибирской области		
Архитектор		Кадикова					Стадия	Лист	Листов
ГИП		Щарков					2	2	2
Н. контр.		Куликова				Карта планируемых объектов местного значения М 1:50 000	ООО "ПСК "РУСПРОЕКТ"		